



# 8月 週末イベント 情報



**3日** 1F  
**4日** フードコート  
唐揚げ匠カレー

11:00 ~ 14:00  
ご希望のお客様  
ごはん大盛  
サービス

**3日** 1F  
**4日** フードコート  
かもめの台所

11:00 ~ 14:00  
ご希望のお客様  
ごはん大盛  
サービス

**3日** 1F  
**4日** フードコート  
駿河庵

11:00 ~ 14:00  
ご希望のお客様  
麺大盛  
サービス

**3日** 1F  
**4日** フードコート  
一滴家

11:00 ~ 14:00  
ご希望のお客様  
麺大盛  
サービス

**3日** 1F  
**4日** フードコート  
サマサ水産

14:00 ~ 17:00  
ごはん大盛  
サービス

**17日** 1F  
**18日** ドライブス  
スポット  
天神屋

12:00 ~ 18:00  
おでん 10本  
お買い上げの方  
黒はんぺん  
おでん  
1本サービス

**24日** 屋外  
**25日** テイクアウト  
いでぼく

9:00 ~ 19:00  
先着 50名様  
次回お会計  
30円引き券  
プレゼント

**24日** 屋外  
**25日** テイクアウト  
三八

9:00 ~ 19:00  
ビーフコロッケ  
50円引き

**24日** 屋外  
**25日** テイクアウト  
SEA-SIDE  
BURGERKITCHEN

9:00 ~ 19:00  
粗挽きビーフバーガー  
トリプル(単品)を  
ご注文の方に  
ポテトとジュースを  
プレゼント

**24日** 屋外  
**25日** テイクアウト  
鶏膳

9:00 ~ 19:00  
じゃんけんに勝てば  
唐揚げ1個  
増量

**24日** 1F  
**25日** コンビニ  
ミニストップ

11:00 ~ 16:00  
1,000円以上  
お買い上げのお客様  
フェアトレード  
コーヒー  
20円引き

**31日** 1F  
**9/1** ショッピング  
沼津・村の駅

10:00 ~  
なくなり次第終了  
お得な果物市  
今が旬の果物がお得に  
ご購入いただけます

**31日** 2F  
**9/1** レストラン  
家族庵~Family~

14:00 ~ 17:00  
甘味ご注文の  
お客様に  
ドリンクバー  
サービス

**土** 1F  
**日** ショッピング  
沼津・村の駅

15:00 ~  
毎週土日祝は  
マグロの  
解体ショー  
新鮮な生のマグロを  
その場で解体し  
即売会を行います



掲載内容は変更になる場合がございます。その際はご容赦ください。

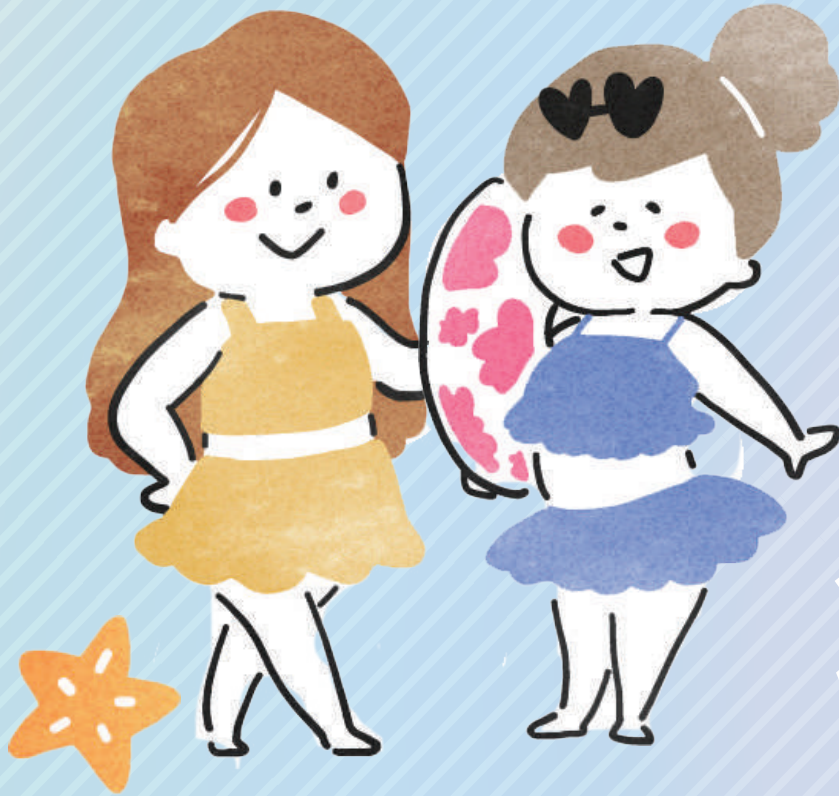

# 8月

## 週末イベント情報



3日  
4日 さかい庵

14:00 ~ 17:00

桜エビのかき揚げうどんを  
ご注文で「ワカメ」  
トッピングサービス  
※他サービスとの併用不可

17日  
18日 天神屋

12:00 ~ 18:00

おでん 10本お買い上げで  
黒はんぺんおでん 1本  
サービス  
※ハンバーグおでんは対象外です

24日  
25日 ミニストップ

11:00 ~ 16:00

1,000円以上  
お買い上げで  
フェアトレードコーヒー  
20円引き

31日  
9/1 しおや

11:00 ~ 21:30

お子様ランチをご注文で  
ソフトドリンク  
1杯サービス

31日  
9/1 伊豆・村の駅

10:00 ~

お得な果物市  
今が旬の果物がお得に  
ご購入いただけます  
※なくなり次第終了

土  
日 伊豆・村の駅

14時より  
マグロの解体ショー

